KALIMAN

EL HOMBRE IN[illegible]EIBLE

No. 367

EN ESTE NUMERO: UNA FOTO-COLECCION DE ESCENAS A TODO COLOR DE LA PELICULA KALIMAN, EL HOMBRE INCREIBLE, EN LA CONTRAPORTADA.

KALIMAN

K

KALIMAN

EL HOMBRE INCREIBLE

NOS AUTORIZA AL FIN A PUBLICAR UNA DE SUS MAS SECRETAS E IMPRESIONANTES AVENTURAS, TOMADA DE SU DIARIO CONFIDENCIAL...

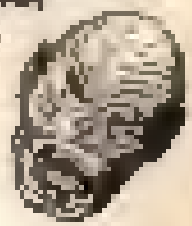

CEREBROS INFERNALES

Revelaciones Violentas e Inquietantes de un Mundo Científico Alarmador, que Sobrepasa los Límites de lo Irresistible...

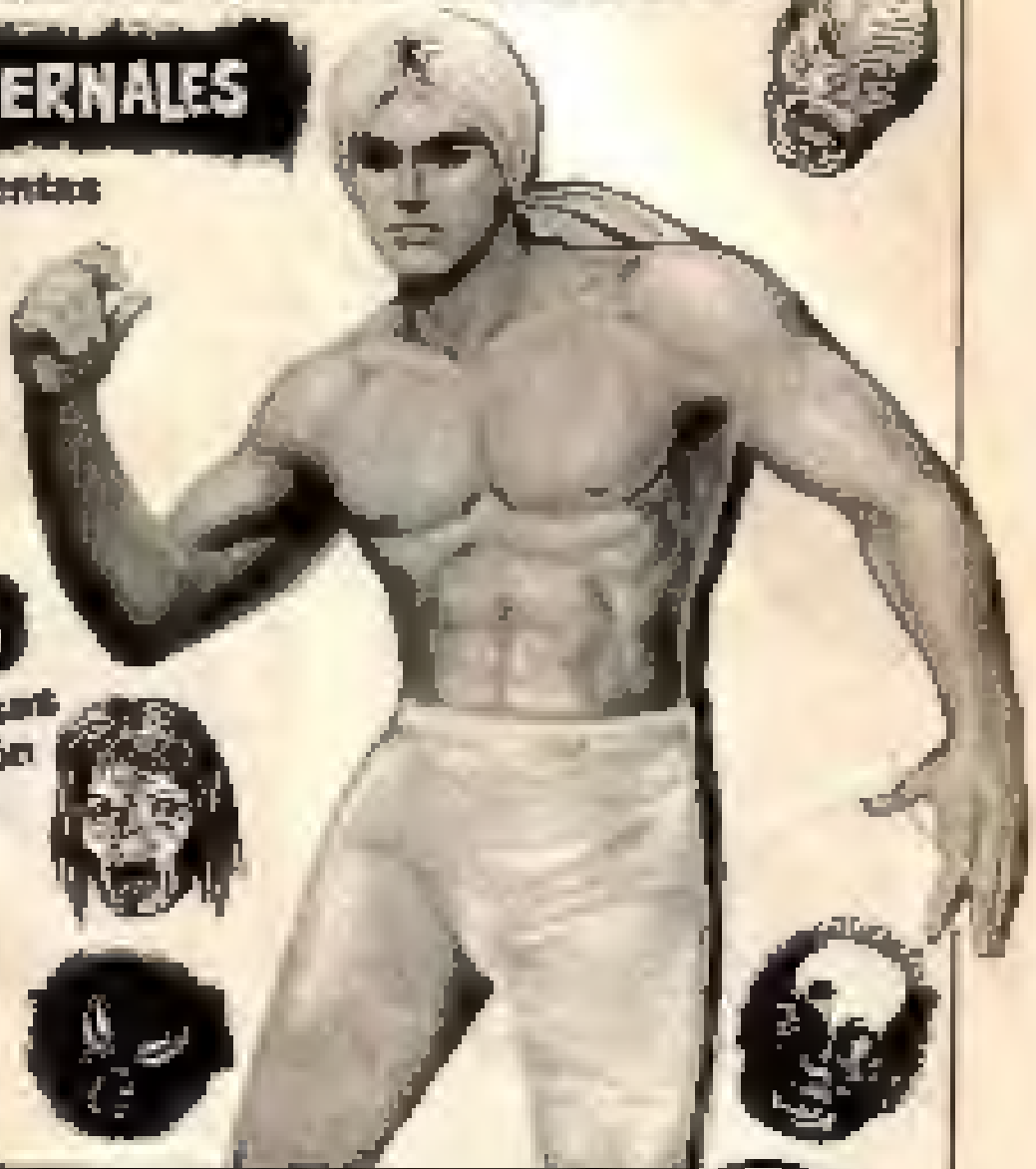

CEREBROS INFERNALES

Verdades Espeluznantes de una Dimensión Desconocida.

Pída KALIMAN sólo cuesta $1.00

KALIMAN

EL HOMBRE INCREIBLE

RESUMEN:

KALIMAN Y EL PEQUEÑO SOLIN HAN LLEGADO, JUNTO CON LOS CIENTIFICOS PRISIONEROS, A UN LUGAR DEL ALTO AMAZONAS. DONDE EL MISTERIOSO HUMANON TIENE SU REFUGIO SECRETO. ESCAPAN Y SON PERSEGUIDOS POR LOS FEROCES MONOS-HOMBRES...

RISVEL

PERO LA LIANA NO RESISTE SU PESO... Y UN NUEVO PELIGRO ACECHA...

SUS PERSEGUIDORES OBSERVAN...

19-1

Graciella

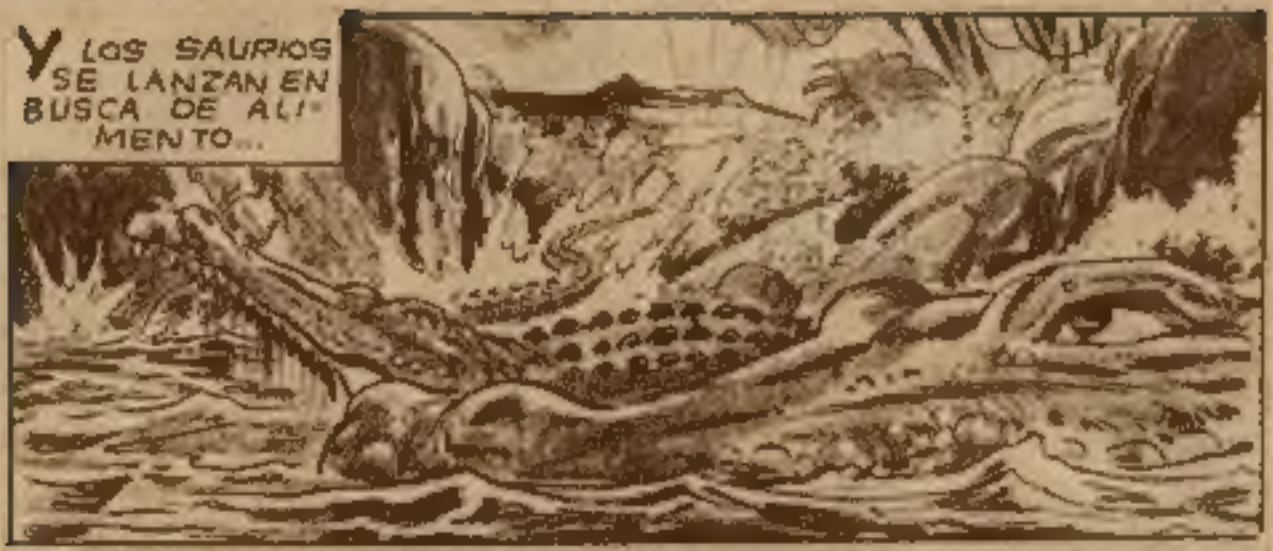

AHORRE TIEMPO ENVIANDO SUS CARTAS POR VIA AEREA

EL JEFE, RECUERDA QUE HUMANÓN QUIERE VIVOS A LOS PRISIONEROS...
¡NOGO TOBO, NAIGA BONO... BONO...!

PERO LOS COCODRILOS TIENEN OTROS PLANES...

¡MIRA!
¡COCODRILOS...!
¡ESPERO QUE LLEGUEMOS ANTES A LA ORILLA. SUBE A MIS ESPALDAS, PARA AVANZAR MÁS RÁPIDO...!

¡YA ESTÁN SOBRE NOSOTROS..!
¡CUIDADO!
19 -3

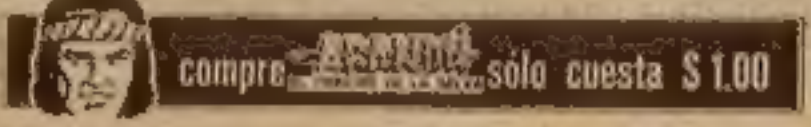
compre
sólo cuesta $ 1.00

USE EL CORREOGRAMA PARA OBTENER CELERIDAD Y ECONOMIA

¡GOBO TOBO...!
!!
¡¡¡AAAAAA!!!
¡APROVECHEMOS EL MOMENTO...!
UFFFF...
LA SANGRE INCITA A LOS OTROS A ATACAR AL COMPAÑERO...
19 5

NO EXPONGA SU DINERO USE EL SERVICIO DE SEGUROS POSTALES

Pida KALIMAN sólo cuesta $ 1.00

AHORRE TIEMPO ENVIANDO SUS CARTAS POR VIA AEREA

Y SE ALEJAN DESCONCERTADOS

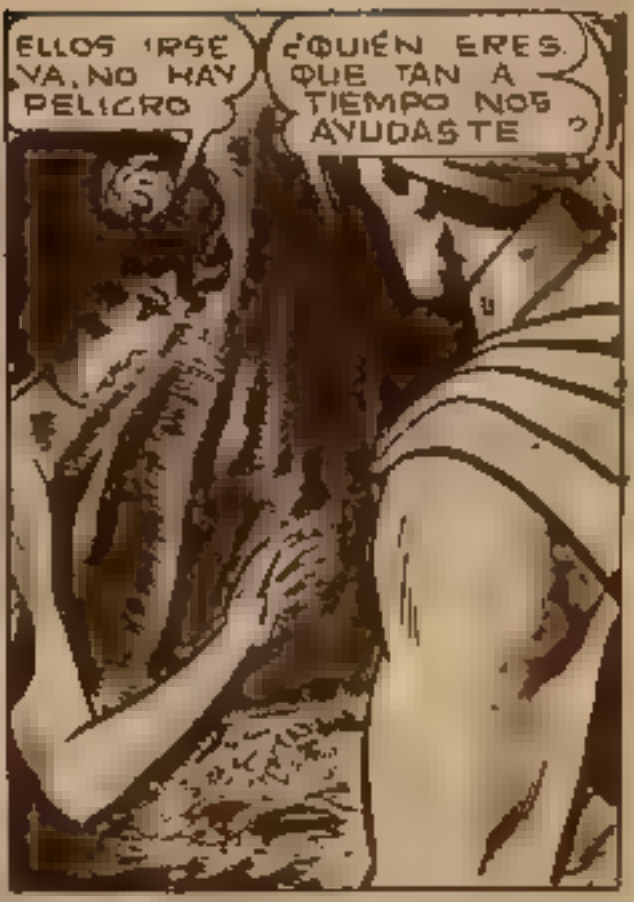

LA JOVEN RELATA QUE LOS MONOS-HOMBRES SIEMBRAN EL TERROR Y LA MUERTE EN LAS ALDEAS.

KALIMAN

USE EL CORREOGRAMA PARA OBTENER CELEBRIDAD Y ECONOMIA

Pído mr Solo cuesta $1.00

NO EXPONGA SU DINERO USE EL SERVICIO DE SEGUROS POSTALES

LLEGAR GRAN CANOA CON MONOS GRANDES EN JAULAS

YA ENTIENDO TRAJERON CORLAS DEL ÁFRICA PARA HACER EXPERIMENTOS NUCLEARES HUMANOS

TODAVIA HABER MONOS EN JAULAS, ALLÁ EN ROCAS
¿PUEDES GUIARNOS HASTA AHÍ?

CONFIA EN MI, SOY TU AMIGO Y QUIERO SALVAR LOS DEL TERROR DE LOS MONOS-HOMBRES
19

PRÓXIMO CORREOGRAMA PARA OBTENER CELEBRIDAD Y ECONOMIA

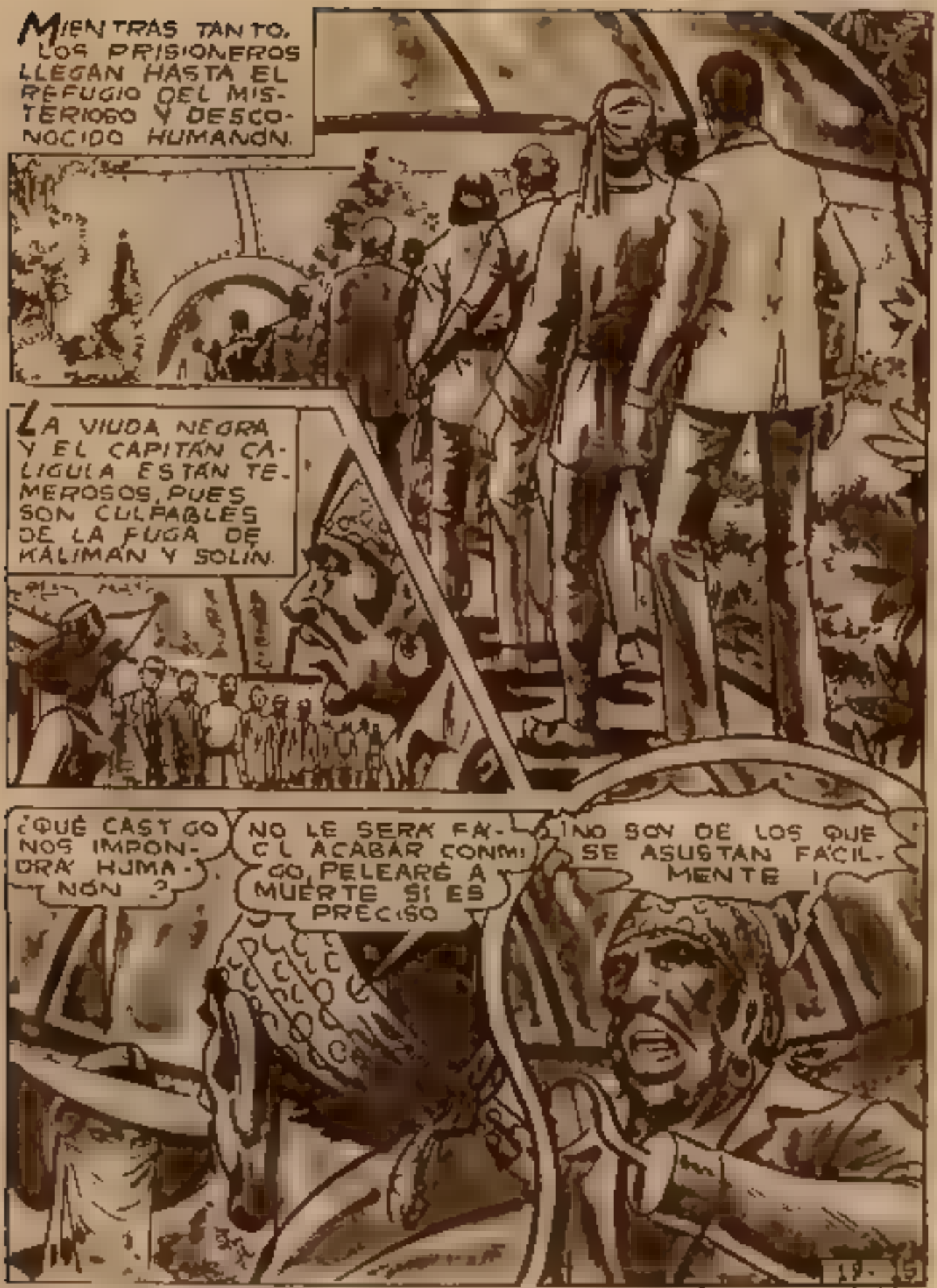

Completo [illegible] sólo cuesta $ 1.00

SON VIGILADOS POR EL EXTRAÑO PERSONAJE, LLAMADO PERFECTO...

19-16.

NO EXPONGA SU DINERO USE EL SERVICIO DE SEGUROS POSTALES

MIENTRAS, LA JOVEN NATIVA GUIA A KALIMAN Y SOLIN.

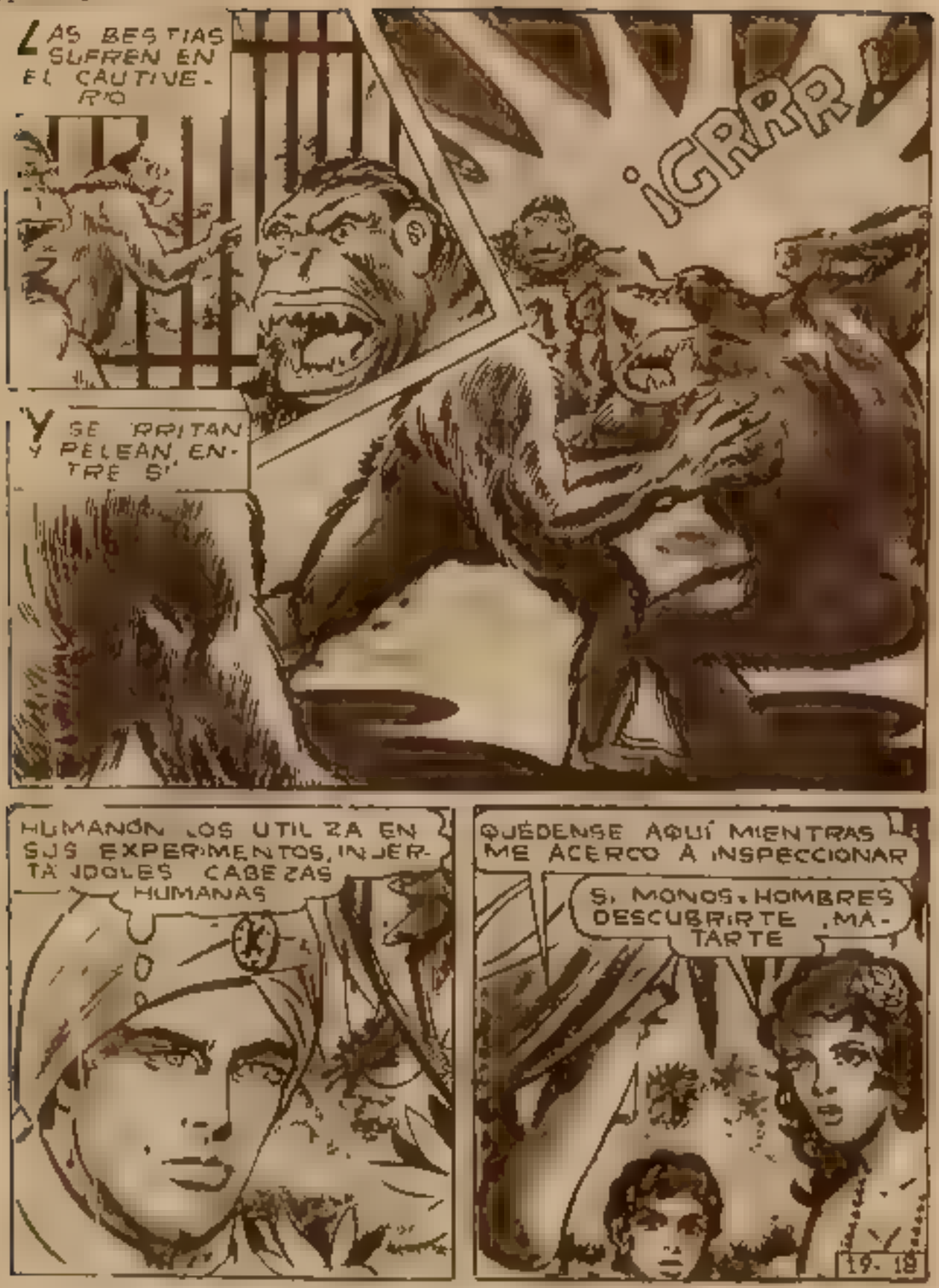
LAS BESTIAS SUFREN EN EL CAUTIVERIO
¡GRRR!
Y SE GRITAN Y PELEAN ENTRE SI
HUMANON LOS UTILIZA EN SUS EXPERIMENTOS, INJERTÁNDOLES CABEZAS HUMANAS
QUÉDENSE AQUÍ MIENTRAS ME ACERCO A INSPECCIONAR
SI, MONOS-HOMBRES DESCUBRIRTE, MATARTE
19-18

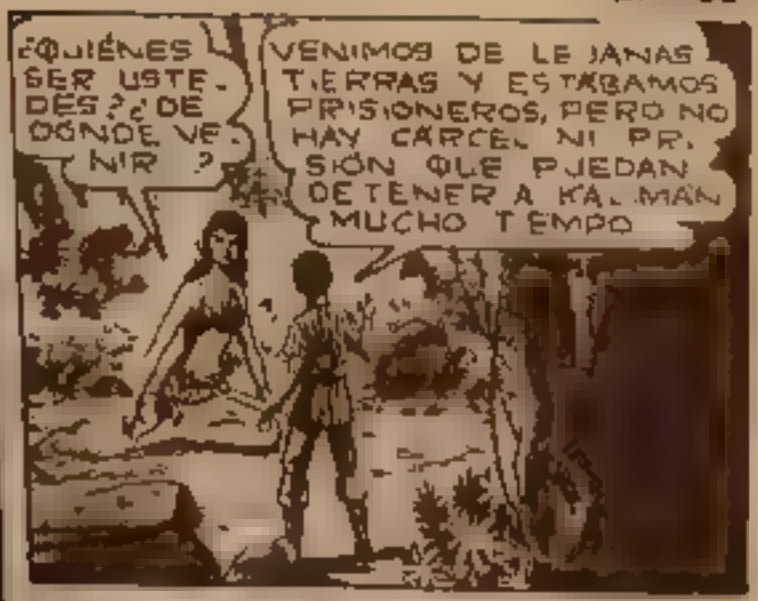

Pida KALIMAN sólo cuesta $1.00

USE EL CORREOGRAMA PARA OBTENER CELERIDAD Y ECONOMIA

ESOS DOS VAN A MATARSE !

¡AUUUUU...! ¡GRRRR...!

¡SU FUERZA DES COMUNAL Y SU FURIA INCONTENIBLES SON ASOMBROSAS..!

CRASH!

MIENTRAS SUS COMPAÑEROS AGUARDAN..

KALIMAN ESTA TARDANDO

¿QUÉ SER ESO..?

ESCUCHA UN RUIDO CONOCIDO

PELIGRO !

¡CRACK!

19-21

CASA AMIRO LEDIA

KALIMAN

NO EXPONGA SU DINERO USE EL SERVICIO DE SEGUROS POSTALES

Pida [illegible] Solo cuesta $1.00

AHORRE TIEMPO ENVIANDO SUS CARTAS POR VIA AEREA

¿QUE PLANEA
A SU COMPA
DEBO SACARLO DE
AHÍ, APROVECHANDO
QUE ESTÁ MUERTO
CALMA AMIGO CALMA
QUE NO TENGO TEM
TODO TE RESPETO
Y DEBES RESPE
TARME
¡GAAUUU...!

KALIMAN

USE EL CORREOGRAMA PARA OBTENER CELERIDAD Y ECONOMIA

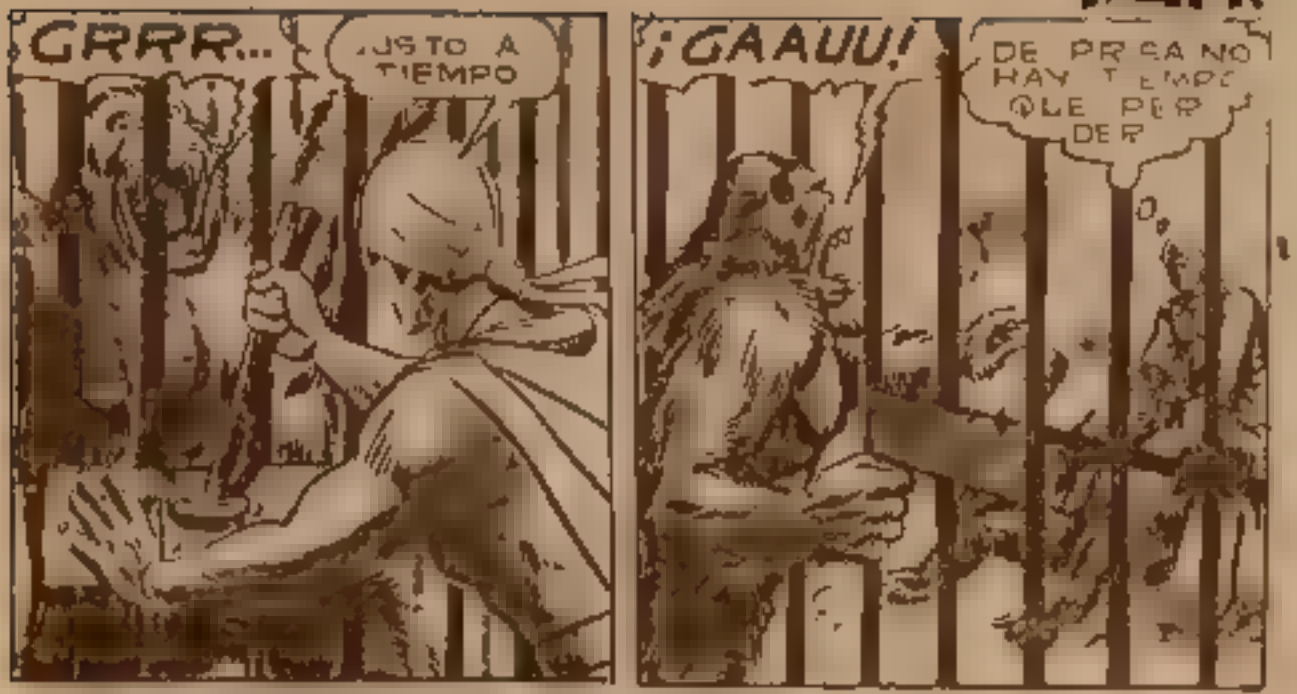
GRRR...
¡JUSTO A TIEMPO
¡GAAUU!
DE PRISA NO HAY TIEMPO QUE PERDER

LA VIDA DE SOLÍN Y ZAMA ESTAN EN PELIGRO Y DEBO SER TAN ASTUTO COMO EL ENEMIGO

¿QUÉ PLANEA EL HOMBRE INCREIBLE?
19

KALIMAN

NO EXPONGA SU DINERO USE EL SERVICIO DE SEGUROS PORTALES

EN EL REFUGIO DEL MISTERIOSO HUMANON...

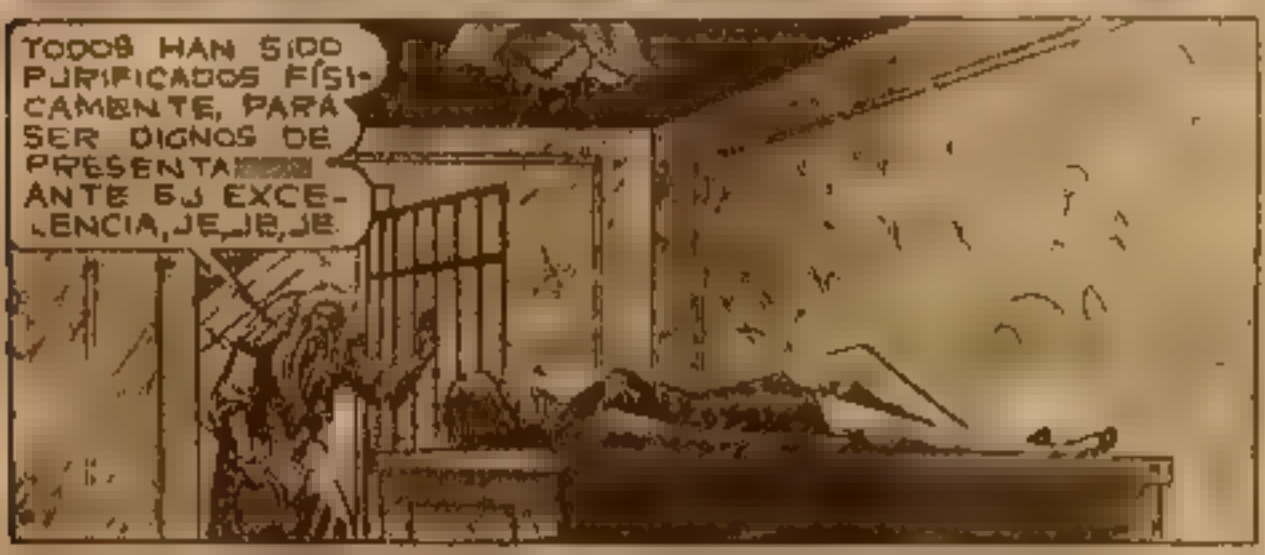

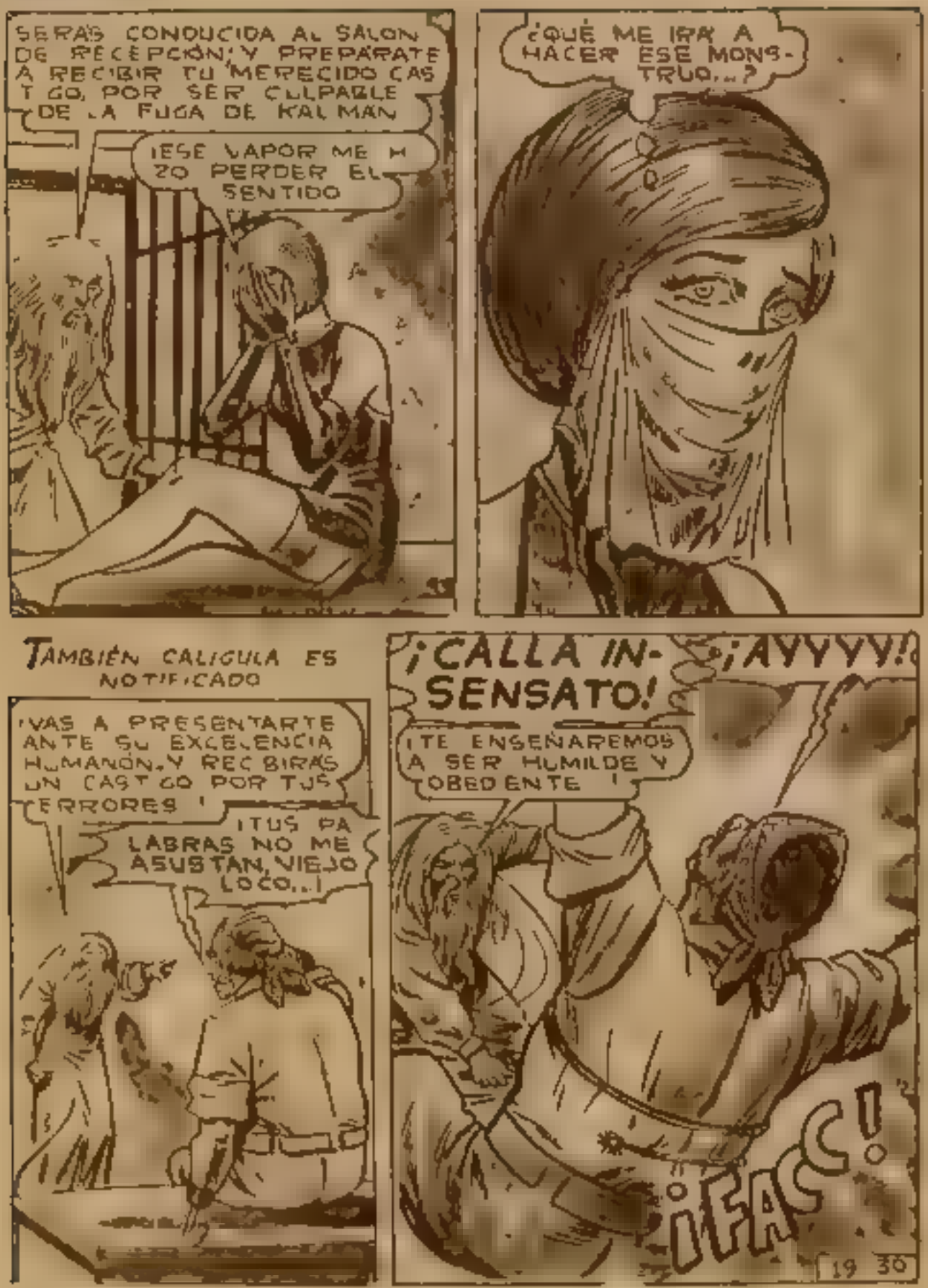

AHORRE TIEMPO ENVIANDO SUS CARTAS POR VIA AEREA

EL DOCTOR FERRAO TAMBIEN SE RECOBRA DEL DESMAYO...

GRRRR...?

??

¡GRRR...!

¡OH, EL MONSTRUO ESPANTOSO!

NO SE ASUSTE, DOCTOR FERRAO. MI ANIMALITO CONSENTIDO SOLO ATACA CUANDO SE LO ORDENO, JE, JE, JE...

¿QUÉ VAN A HACER CONMIGO...? ¿DÓNDE TIENEN A MI HIJA CLAUDIA...?

SUS PREGUNTAS TENDRAN RESPUESTA AHORA QUE ESTÉ FRENTE A SU EXCELENCIA HUMANON, JE, JE, JE...

¿CÓMO SERA' ESE MISTERIOSO CRIMINAL...?

19 - 31

Pida KALIMAN sólo cuesta $1.00

AL MISMO TIEMPO, EN LA SELVA, KALIMÁN TERMINA DE ARRANCAR LA PIEL AL GORILA MUERTO...

SE DESPOJA DE SU TURBANTE Y LO GUARDA JUNTO CON LA HERMOSA ESMERALDA...

Y SE VISTE CON LA PIEL DEL GORILA...

¡AHORA ESTOY LISTO A ENFRENTARME A HUMANÓN...!

VERSIÓN: VICTOR FOX

¿CUÁLES SON LOS PLANES DE KALIMAN?¿QUÉ SUERTE LES ESPERA A SOLÍN Y A LA NATIVA PRISIONEROS?¿CÓMO ES EL MISTERIOSO HUMANÓN?¿QUÉ TEMIBLES ARMAS Y EXPERIMENTOS OCULTA...? CONTINUARÁ...

19 - 32

USE EL CORREOGRAMA PARA OBTENER CELEBRIDAD Y ECONOMIA

ARANDÚ

"EL VALLE DE LOS GIGANTES"...

LA MAS CRUEL AVENTURA, EN UN LUGAR DESCONOCIDO PARA EL MUNDO.

POCOS, MUY POCOS CREEN EN LA EXISTENCIA DE ESTOS SERES ABOMINABLES; PERO SOLO AQUELLA EXPEDICION INSOLITA PUDO LLEGAR HASTA SUS DOMINIOS Y CONOCER LA TERRIBLE VERDAD DE SUS NIEVES ETERNAS Y LOS MISTERIOS DE UNA VIDA MONSTRUOSA Y TERRIBLE.

¡¡LEA CADA SEMANA ARANDU!!!

¡SOLO CUESTA $1.20!

¿El Hara. Ambicioso personaje, quien perseguía a Kalimán por orden de la Princesa Jazmín en la serie "El Tigre de Hong Kong" (1967.)